

PLAN DE INCADRARE SI DELIMITARE SCARA: 1:500

Nr. cadastral provizoriu **5678**

Sisten de proiectie: LOCAL

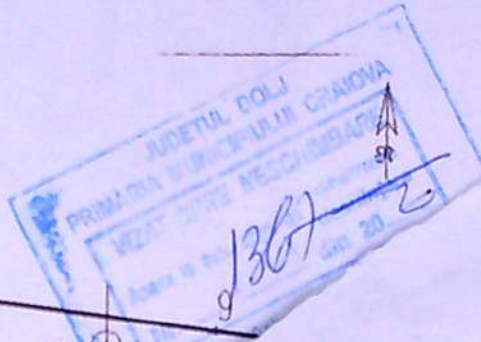

Str. Adrian Paunescu

CORP C1 - LOCUINTA (P)
- desfiintata conform A.D. 1385/06.10.2009

Sc = 100,46 mp
Sde = 207,13 mp
Sdp = 313,80 mp
POT = 27,98 %
CUTe = 0,57
CUTp = 0,88

FUNCTE PE CONTUR

| Nr. pct. | X | Y | Dist |
|----------|--------|--------|-------|
| 2 | 191.36 | 301.34 | 12.39 |
| 3 | 192.10 | 288.97 | 1.21 |
| 10 | 190.89 | 288.90 | 18.89 |
| 70 | 172.01 | 288.34 | 9.92 |
| 58 | 162.10 | 288.05 | 11.40 |
| 51 | 161.10 | 299.41 | 30.32 |
| 2 | 191.36 | 301.34 | |

Sl = 359 mp

LOCUINTA (P+1E)
- construita conform A.C. 1722/10.12.2009 -
PROPUSA PENTRU MANSARDARE
(LUCRARI EXECUTATE FARA RESPECTAREA
AUTORIZATIEI DE CONSTRUIRE)

ONCGC
OFICIUL JUDEȚEAN DE CADASTRU,
GEODEZIE ȘI CARTOGRAFIE DOLJ
Nr. înreg. **418** data **18.01.2020**
VERIFICAT ȘI RECEPȚIONAT
Inspector **POPESCU MARIAN**

Proprietar
UNGUREANU ROMICA
Craiova, Str. Deva, Nr.37, Jud. Dolj
Obiect - pentru vanzare
Supr. conform acti SENTINTA CIVILA

ORDINUL ARHITECTILOR
DIN ROMANIA
00000
**Marian Radu
POPESCU**
Arhitect cu drept de semnatura

| | | | | |
|----------------------|------|---------|---------|---|
| VERIFICATOR / EXPERT | NUME | SEMNAT. | CERINTA | REFERAT/EXPERTIZA NO./DATA |
| | | | | Adresa proprietate: Craiova, Str. Deva, Nr.37, Jud. Dolj |
| | | | | BENEFICIAR: |
| | | | | CIRCIUNARU DANIELA CRISTINA |
| | | | | PR. NO. 21/2020 |
| | | | | FAZA D.T.A.C. |
| | | | | Titlu proiect: MANSARDARE LOCUINTA P+1 - LUCRARI EXECUTATE FARA RESPECTAREA AUTORIZATIEI DE CONSTRUIRE NUM. CRAIOVA - str. ADRIAN PAUNESCU, nr. 39 - JUDE. DOLJ |
| | | | | TITLU PLANSA: |
| | | | | PLAN DE SITUATIE |
| | | | | Plansa no. A3 |



JUDEȚUL DOLJ
 PRIMĂRIA MUNICIPIULUI CRAIOVA
 VIZAT ȘI RE ÎNREGISTRAT
 1367
 Radu POPESCU
 Arhitect cu drept de semnătură

| VERIFICATOR | NUME | SEM. NAT. | CERINT. | ERAT/EXPERTIZA NO./DATA |
|-------------|------|---------------------|---------------------|--|
| | | POPESCU MARIAN-RADU | | BENEFICIAR : CIRCIUMARU DANIELA CRISTINA |
| | | SEM. NAT. | scara : 1/500 | TITLU PROIECT : MANSARDARE LOCUINTA P+1 - LUCRARI EXECUTATE FARA RESPECTAREA AUTORIZATIEI DE CONSTRUIRE MUN. CRAIOVA - STR. ADRIAN PAUNESCU, NR. 39 - JUD. DOLJ |
| | | | data : IUN/ 2020 | TITLU PLANSA : FATADA PRINCIPALA NORD |
| | | | | PR. NO. 21/2020 |
| | | | | FAZA D.T.A.C. |
| | | | | Plansa no. A9 83 |

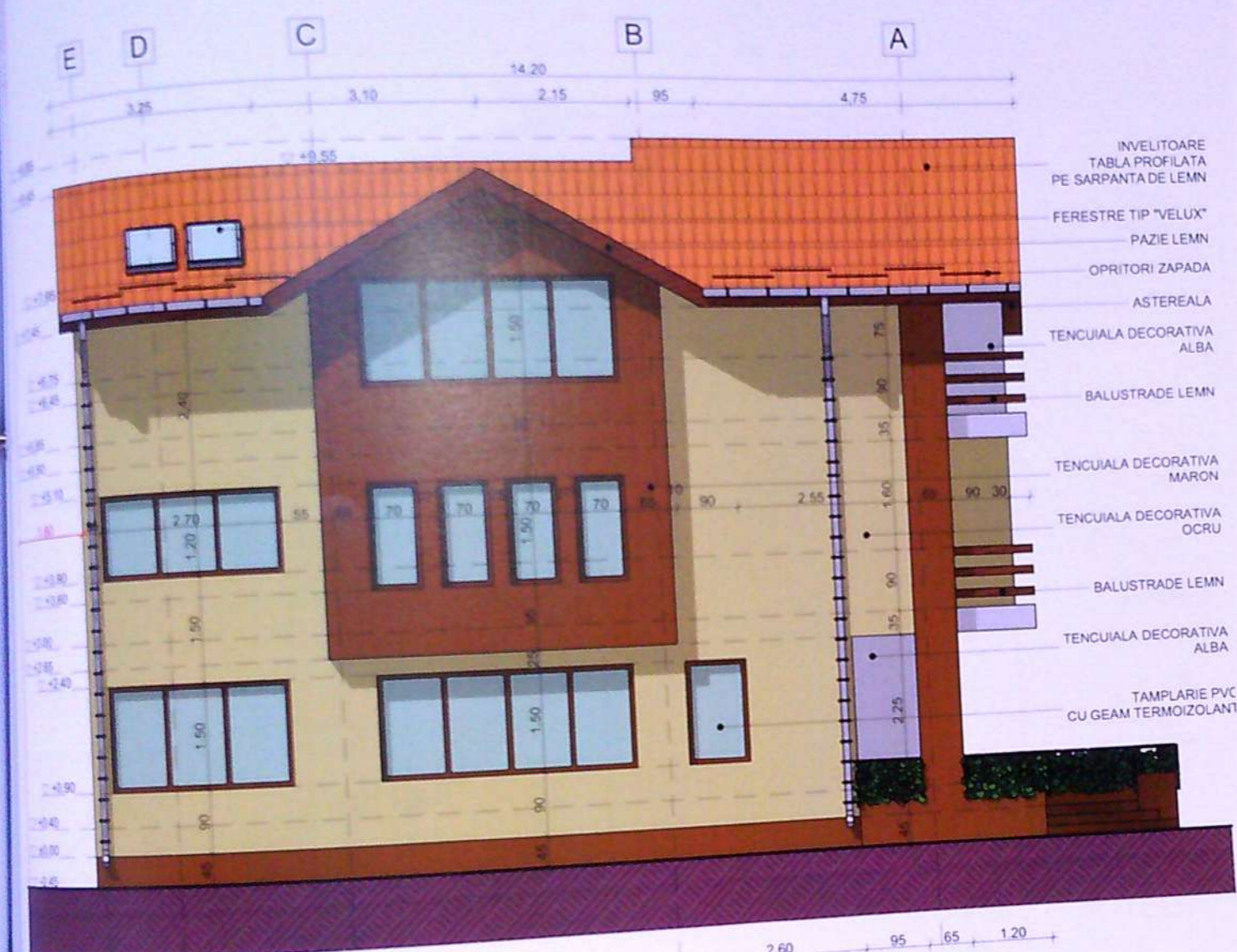

JUDETUL DOLJ
 PRIMARIA MUNICIPIULUI CRAIOVA
 VIZAT DE...
 1367

ORDINUL ARHITECTILOR
 DIN ROMANIA
 00080
 Marian Radu
 POPESCU
 Arhitect cu drept de semnatura

| VERIFICATOR | NUME | SEM NAT. | CER. | PERTEZA NO./DATA |
|--|------|----------|------|------------------|
| biro CRA | | | | |
| SPE | | | | |
| SEF | | | | |
| PRO | | | | |
| DEI | | | | |
| BENEFICIAR : | | | | PR. NO. |
| J MARIAN-RADU | | | | 21/2020 |
| CIRCIUMARU DANIELA CRISTINA | | | | FAZA |
| TITLU PROIECT : MANSARDARE LOCUINTA P+1 - LUCRARI EXECUTATE FARA RESPECTAREA AUTORIZATIEI DE CONSTRUIRE mun. CRAIOVA - str. ADRIAN PAUNESCU, nr. 39 - JUD. DOLJ | | | | D.T.A.C. |
| scara : 1/500 | | | | Plansa no. |
| data : IUN/2020 | | | | A10 84 |
| TITLU PLANSA : FATADA EST | | | | |

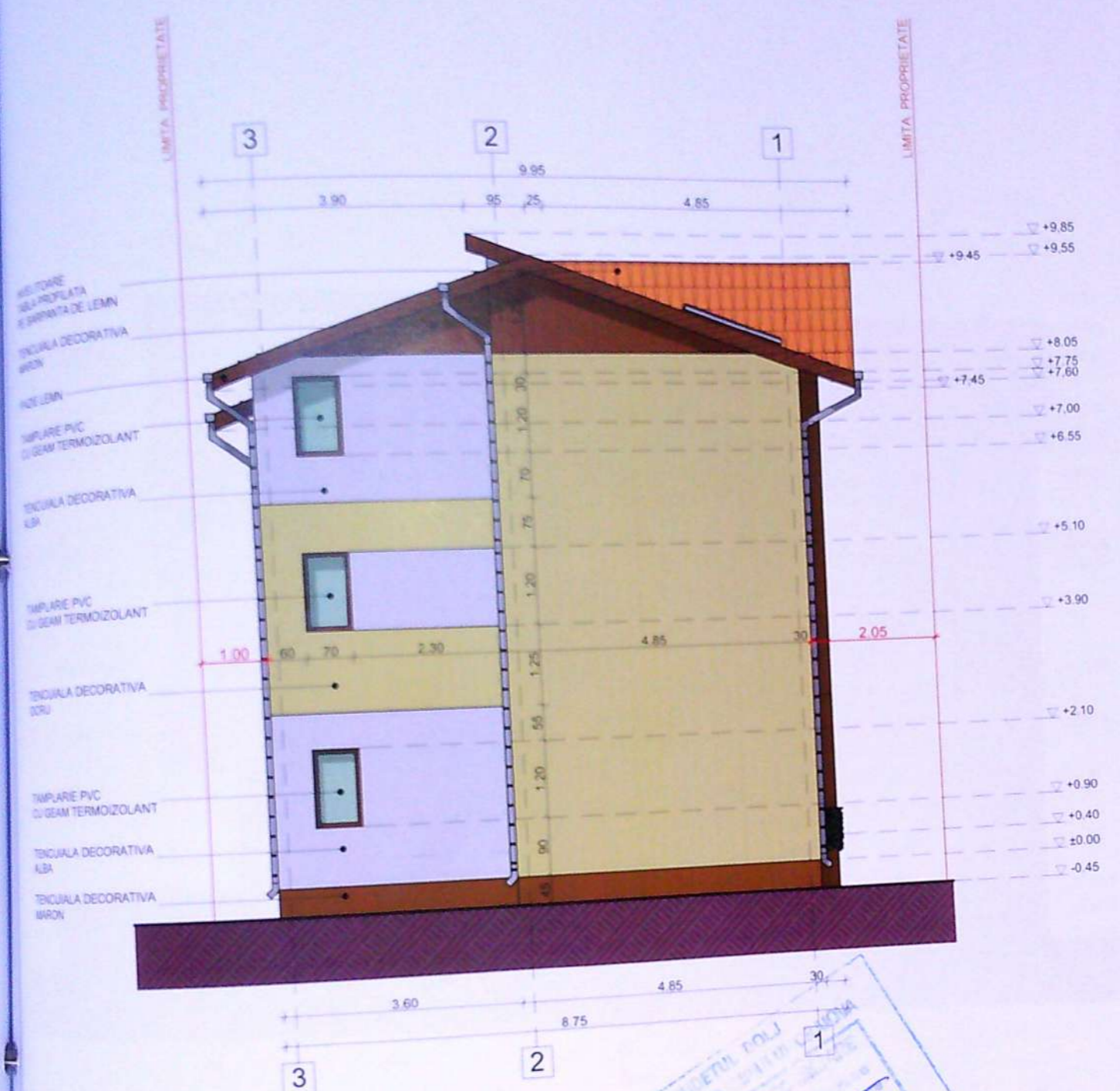

PRIMĂRIA JUDEȚULUI DOLJ
 JUDEȚUL DOLJ
 MARIAN RADU POPESCU
 ARHITECTUR
 ROMANIA
 080
 Marian Radu
 POPESCU
 Arhitect cu drept de semnătură

| VERIFICATOR / EXPERT | NUME | SEMENAT. | CERINTA | REFERAT/EXPERTIZA NO./DATA |
|----------------------|------|----------|---------|---|
| | | | | |
| | | | | BENEFICIAR : CIRCIUMARU DANIELA CRISTINA |
| | | | | TITLU PROIECT : MANSARDARE LOCUINTA P+1 - LUCRARI EXECUTATE FARA RESPECTAREA AUTORIZATIEI DE CONSTRUIRE mun. CRAIOVA - str. ADRIAN PAUNESCU, nr. 39 - JUD. DOLJ |
| | | | | TITLU PLANSA : FATADA SUD |
| | | | | PR. NO. 21/2020 |
| | | | | FAZA D.T.A.C. |
| | | | | Plansa no. A11 85 |

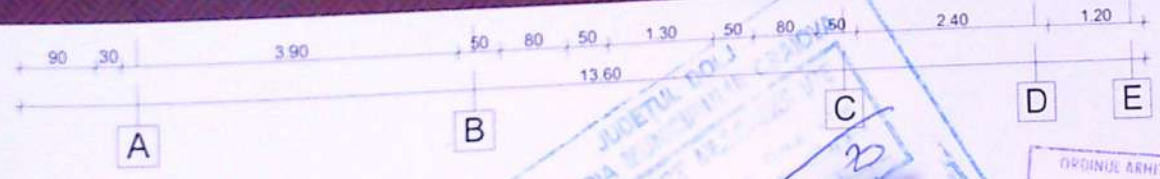
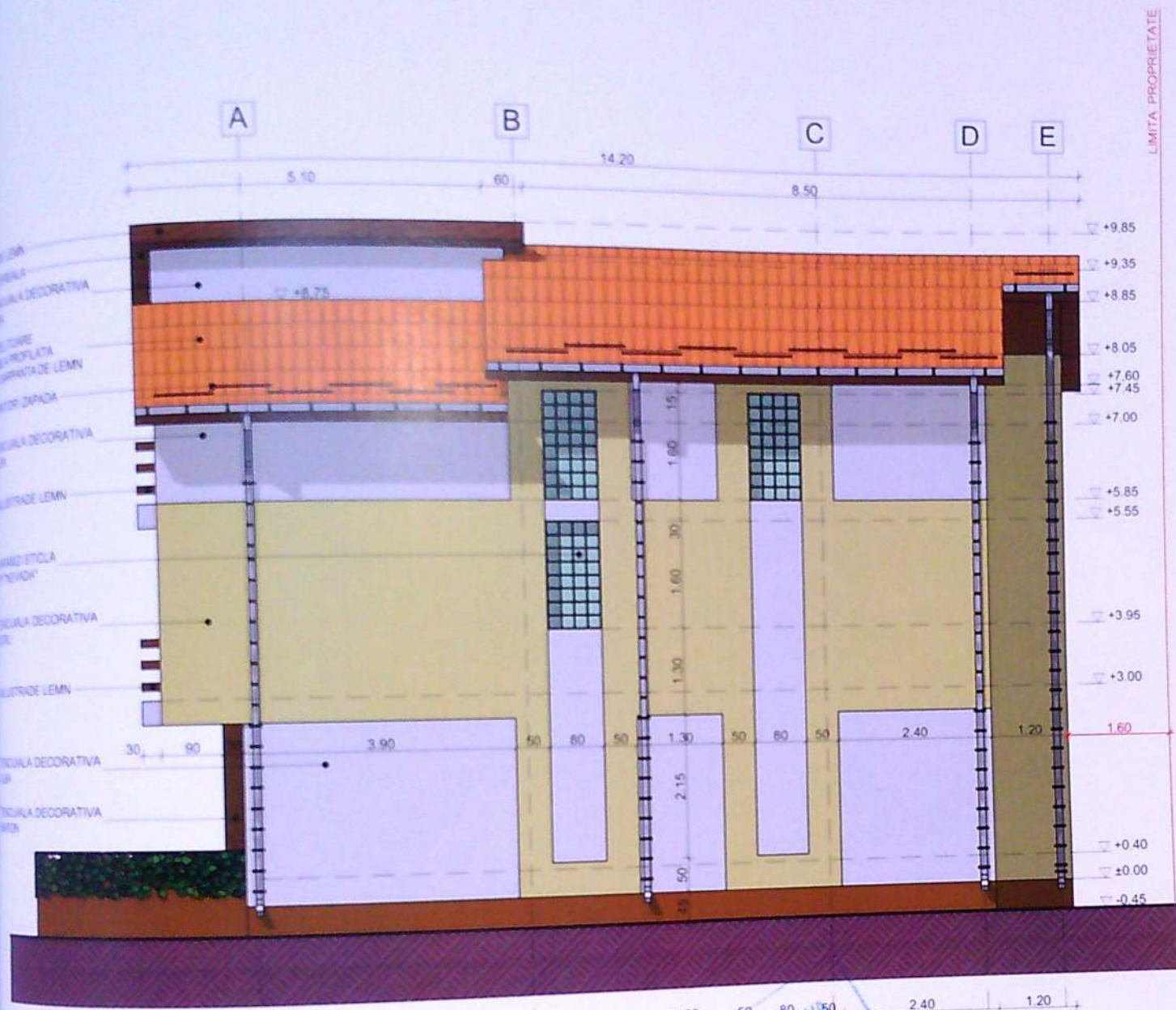

JUDEȚUL DOLOJ
 PRIMĂRIA MUNICIPIULUI CRAIOVA
 VEST
 1367

ORDINUL ARHITECTILOR
 DIN ROMANIA
 00080
 Marian Radu
 POPESCU
 Arhitect cu drept de semnătură

| | | | |
|----------|--------------------|---|-----------------|
| SEM. NO. | SEM. DATA | PROIECT/EXPERTIZA NO./DATA | |
| SEM. NO. | CERINTA | | |
| SEM. NO. | SCU MARIAN-RADU | BENEFICIAR : | PR. NO. |
| SEM. NO. | OPESCU | CIRCIUMARU DANIELA CRISTINA | 21/2020 |
| SEM. NO. | SEM. DATA | TITLU PROIECT : | FAZA |
| SEM. NO. | scara : 1/500 | MANSARDARE LOCUINTA P+1 - LUCRARI EXECUTATE FARA RESPECTAREA AUTORIZATIEI DE CONSTRUIRE mun. CRAIOVA - str. ADRIAN PAUNESCU, nr. 39 - JUD. DOLOJ | D.T.A.C. |
| SEM. NO. | data : IUN/2020 | TITLU PLANSA : | Plansa no. |
| SEM. NO. | | FATADA VEST | A1286 |